

Activation Module Audit Énergétique

Vous trouverez ci-dessous la manipulation à effectuer pour activer la licence sur vos différents postes :

- Se rendre dans l'onglet "**Aide**" puis "**Gestion des licences complémentaires**" :

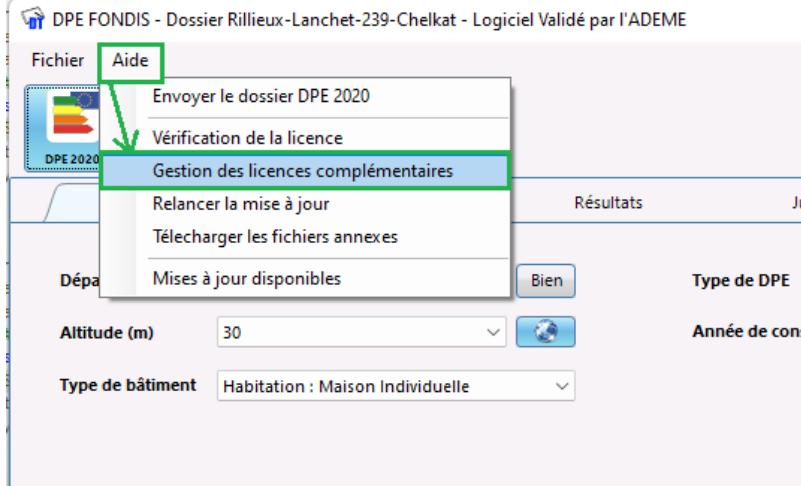

Cela permet d'ouvrir la fenêtre pour ajouter le numéro de série de votre licence DPE+

- Dans la fenêtre **Gestion des licences complémentaires** (1), cliquer sur le bouton "+" (2) pour ajouter la licence :

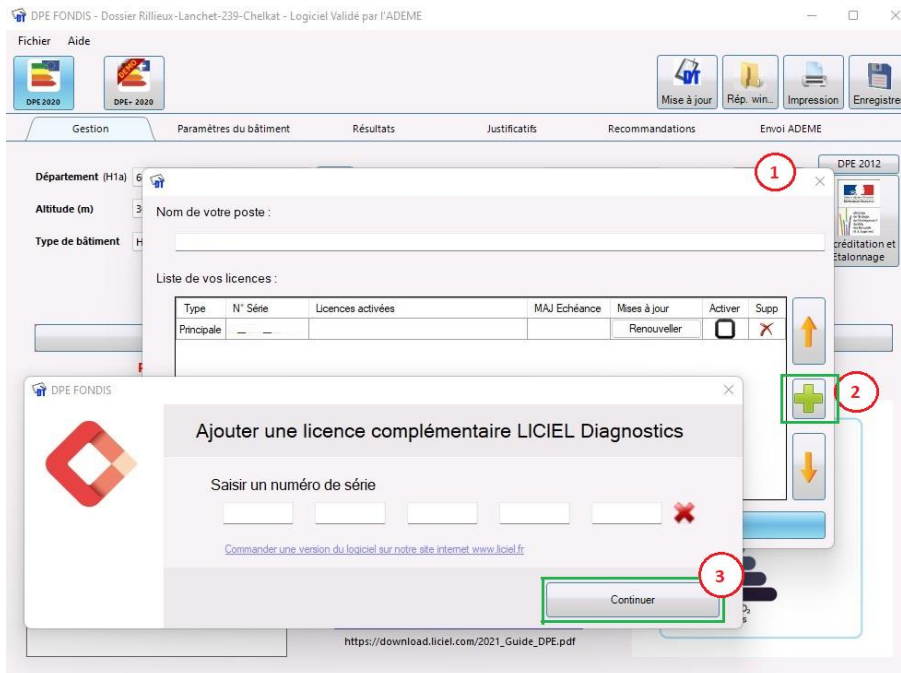

- Copier/coller le numéro de série lié à votre licence DPE+ et cliquer sur "**Continuer**" (3).

Ensuite cliquer sur "Valider" pour fermer la fenêtre de Gestion des licences complémentaires et prendre en compte la licence dans votre logiciel.